

LEGENDA

- LIMITI DEL PIANO
- DELIMITAZIONE del CENTRO ABITATO
- EDIFICI VINCOLATI AI SENSI DEL Dm. Legg. 28.10.1999 n° 490 (art. 30 N.T.A.)
- EDIFICI SOGGETTI A PIANI DI RECUPERO (art. 41 N.T.A.)
- EDIFICI SCOLASTICI
- EDIFICI NON RESIDENZIALI (commercio, produttivi, direzionali, turistico ricettivi)
- * EDIFICI PUBBLICI art. 21 L.R. 56/77
- ARRENE
- AREE TECNOLOGICHE (art. 46 N.T.A.) - ALLE OPERE DI PRESA DELL'ACQUEDOTTO ALLE OPERE DI DEPURAZIONE DELLA FOGNATURA
- FASCIA DI RISPETTO A POZZI, ACQUEDOTTI E DEPURATORI (art. 37 N.T.A.)
- FASCIA DI RISPETTO DI SERBATOI (art. 37 N.T.A.)
- FASCIA DI RISPETTO CANTIERALE (art. 36 N.T.A.)
Altezza diversamente rappresentata, in fascia di rispetto 4 metri o 200 metri
- AREE PER STANDARD URBANISTICI A PARCO: art. 22 L.R. 56/77 (art. 34 N.T.A.)
- AREE PER SERVIZI PUBBLICI art. 21 L.R. 56/77
PAC - AREE PER ATTUAZIONE INIZIATIVE E BUREAUCRATICHE (art. 15 N.T.A.)
PS - AREE PER SERVIZI PUBBLICI (art. 15 N.T.A.)
- AI - Aree per Infrastrutture
AC - Attrezzature di interesse collettivo
SI - Verde per lo sport
P - Parcheggi
- AREE PER SERVIZI PUBBLICI art. 21 L.R. 56/77 (art. 15 N.T.A.)
- RETE IDRICA

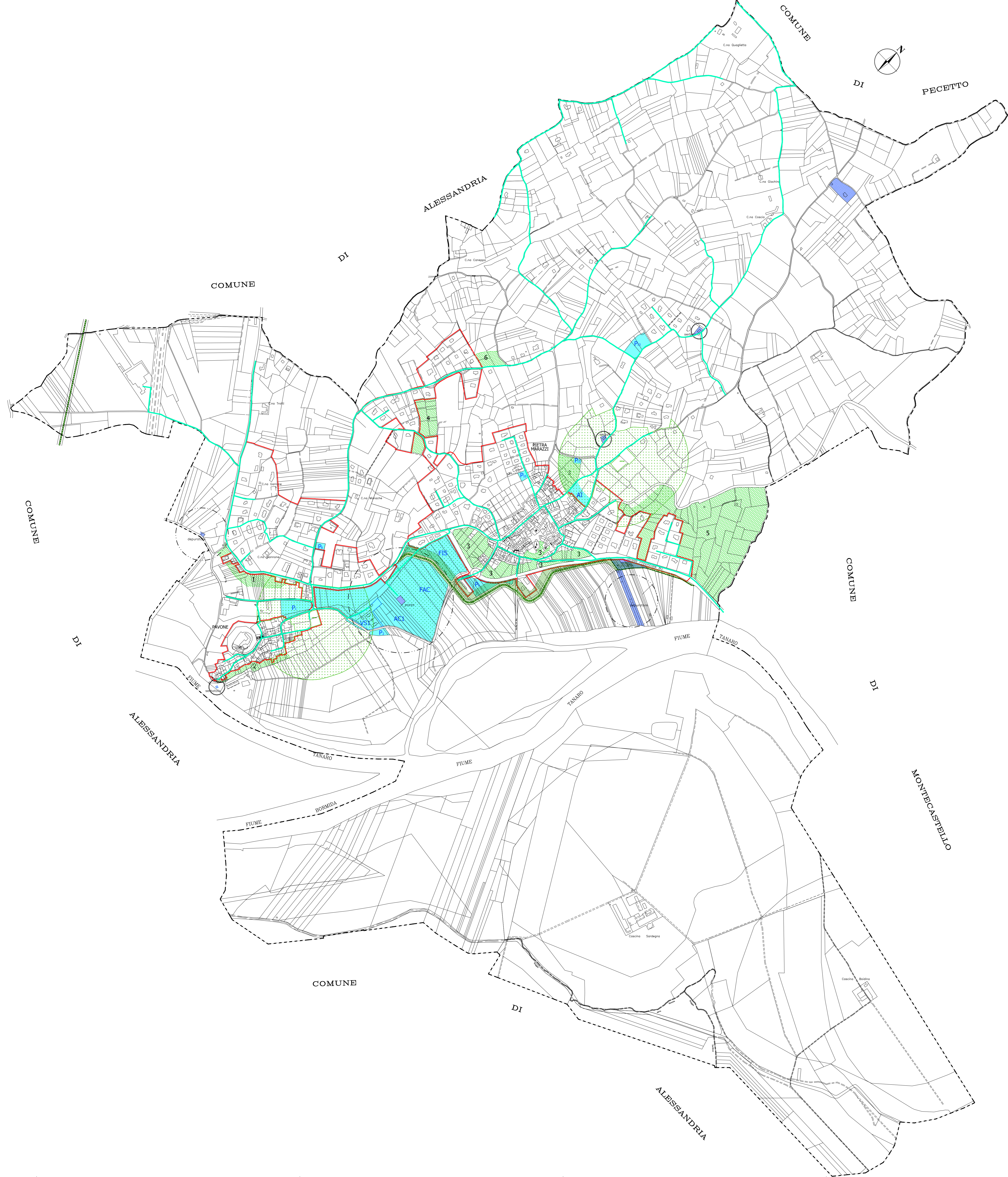

Regione Piemonte
Provincia di Alessandria

COMUNE DI PIETRA MARAZZI

Piano Regolatore Generale

Variante Strutturale e Variante in Itinere 2015
approvato con D.G.R. 61-5025 del 08/05/2017

Oggetto:
SERVIZI PUBBLICI - RETE IDRICA
SVILUPPO IN SCALA 1:5000

Approvato con Delibera C.C. nn. 04 e 05 del 28/04/2016

Il Segretario comunale: Dott. Giuseppe Visconti
Il Responsabile del Procedimento: Geom. Marco Di Piero
Il progettista: Dott. Arch. Paolo Bellora
Il Geologo: Dott. Ing. Geol. Gianluca Savasta
Aggiornamento cartografico: aprile 2016
Data: 23 ottobre 2017
Scala: 1:5000